

Relatório Mensal de Atividades

(Coordenação Médica da Clínica Cirúrgica)

Responsável: MARCELO TRANI

Hospital Estadual Getúlio Vargas		Unidade de Medida	Dias
Perspectiva	Diretriz	Fonte dos Dados	
	Objetivo	VITAI / TIMED	
Meta	Indicador	Forma de Medição (cálculo)	
7,5	Média de permanência Leito Cirúrgico	Nº Pacientes-dia leitos cirúrgicos Nº de Saídas hospitalares cirúrgicas	

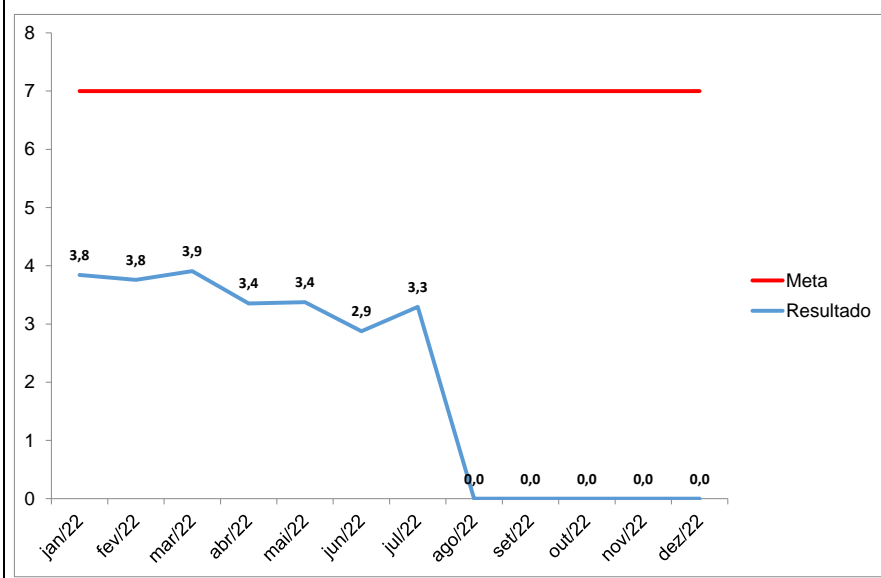

Periodicidade de Avaliação	Mensal
Área Responsável	Coordenação Médica da Clínica Cirúrgica
Responsável pela Coleta de Dados	Coordenador Estatística
Responsável pela Análise de Dados	Coordenador Médico da Clínica Cirúrgica
Referencial Comparativo	
Versão	
Última Atualização	

Análise Crítica

Análise do tempo de permanência, estamos dentro da meta contratual mês de julho. Resultado de 2,88 em junho contra 3,29 em junho. Meta é de 7,0. No mês de julho permanecemos com os pacientes da cirurgia vascular ocupando quase 33 % da clínica cirúrgica. Alguns pacientes ocuparam os leitos da clínica médica, devido à complexidade e morbidades dos casos, processo importante para melhor compensação desses pacientes, para programação das cirurgias, na maioria hipertensão arterial e diabéticos. As condutas que permitem as altas precoces e seguras dos pacientes da cirurgia geral permanecem ocorrendo e seguem com excelentes resultados, enquanto a cirurgia vascular vem apresentando nesse indicador, 13,11 no mês de junho para 16,50 no mês de julho, permanece tencionando esse indicador para cima, estamos na meta contratual. Os pacientes da Buco maxilo, que ocupam os leitos da cirurgia geral, obtiveram tempo de permanência 3,09 dias. Permanecemos com os pacientes da cirurgia vascular (100%) sendo da emergência, tornando sua gestão de leitos bem complexa. Principalmente pacientes com regulação (vaga zero) para nossa unidade, sem resolução, ex: aneurismas, doenças arteriais que necessitam de revascularização. Mais um mês mantivemos esse Indicador dentro da meta, muito em função das medidas e processos estabelecidos, tanto na rotina da cirurgia geral, como nos protocolos de atendimento para pacientes do trauma e patologias inflamatórias, indicando cirurgia no momento da internação (colecistite aguda, apendicite, pancreatite aguda etc.), permanecemos utilizando a videolaparoscopia no trauma para algumas patologias, estabelecidos pela literatura mundial. Realizamos avaliação precoce para os pacientes na emergência da Cirurgia Vascular, internando os pacientes que podemos ter resolução na unidade, o cirurgião vascular rotina vem funcionando e melhorando muito os processos para esses pacientes internados, determinante para decisões mais precoces na indicação cirúrgica. No mês de julho apresentamos na sala de trauma 1129 atendimento número que vem aumentando gradativamente.

Ação de Melhoria

--

Compilação de dados - Indicador

Indicador:

	jan/22	fev/22	mar/22	abr/22	mai/22	jun/22	jul/22	ago/22	set/22	out/22	nov/22	dez/22	Resultado
META	7	7	7	7	7	7	7	7	7	7	7	7	
Nº Pacientes-dia leitos cirúrgicos	880	763	977	888	894	765	909						6076
Nº de Saídas hospitalares cirúrgicas	229	203	250	265	265	266	276						1754
Fórmula de Cálculo:	3,8	3,8	3,9	3,4	3,4	2,9	3,3	#DIV/0!	#DIV/0!	#DIV/0!	#DIV/0!	#DIV/0!	

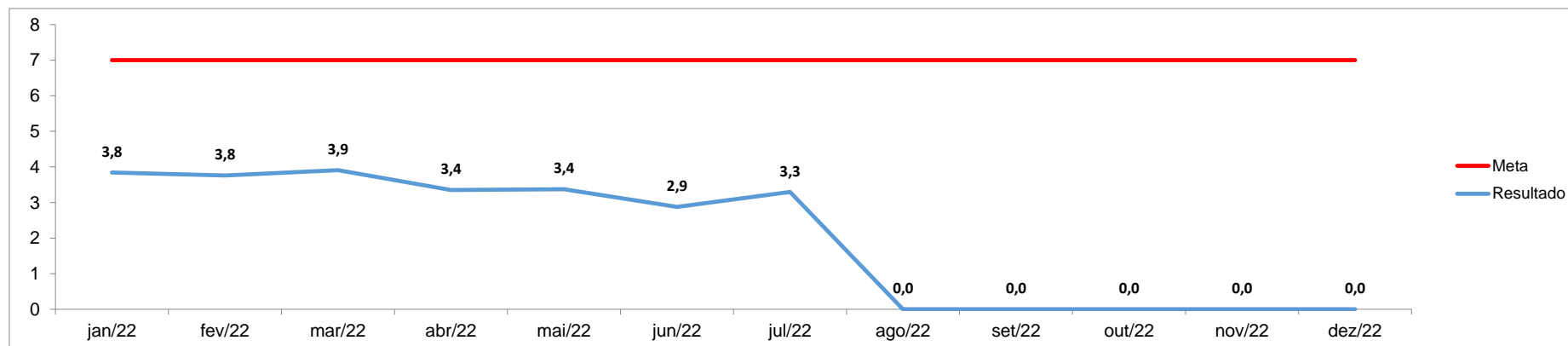

Anexos:



Governo do Rio de Janeiro
Secretaria Estadual de Saúde
Hospital Estadual Getúlio Vargas

Anexos: